

Přístupový a docházkový systém – programové vybavení

Programové vybavení ALFA SOFTWARE

Programové vybavení je složeno z více samostatných modulů, které na sebe postupně navazují a tvoří jeden logický celek. Všechny moduly pracují nad jednou databází. Výhodou modulárního řešení je, že zákazník platí pouze za ty programové funkce, které skutečně potřebuje nebo které jsou pro něho zajímavé. Stručný popis jednotlivých modulů naleznete zde:

Alfa – Komunikace

Pracuje jako systémová služba. V předem nastavených intervalech zajišťuje on-line přenos událostí z řídicí jednotky do databáze.

Alfa – Řízení přístupu

Spravuje databázi osob a identifikačních karet, definuje možnosti pohybu osob v objektu, časové a prostorové zóny, různé skupiny přístupových práv a mnoho dalšího.

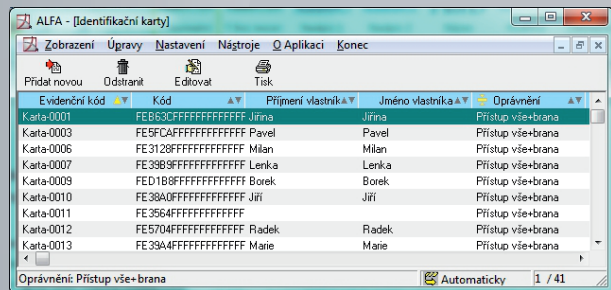

Alfa – Receptce

Modul užívaný na recepcích a vjírnících větších firem. Eviduje návštěvy v objektu, sleduje pohyb vozidel v objektu, zobrazuje foto právě procházející osoby, ukazuje aktuální rozmístění osob v zónách objektu, rychle vyhledá telefonní kontakt osoby v objektu a mnoho dalšího.

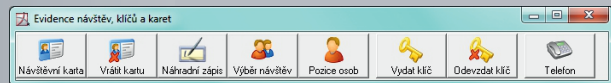

Beta – Evidence docházky

Jaké funkce evidence docházky nabízí?
Kontrolu dodržování pracovní doby a bezpečnostních



přestávek, evidence hodin odpracovaných v sobotu, v neděli, ve svátek, odpoledne nebo v noci, evidence přesčasových hodin, výpočet nároku na hodinové příplatky, nároku na stravné apod.

Rozlišení pravidelné/nepravidelné pracovní doby, pružná pracovní doba. Pro organizace s nerovnoměrným rozvržením pracovní doby existuje možnost definovat neomezené množství pracovních směn a z nich následně neomezené množství pracovních rozvrhů.

Tisk docházkových výkazů, tisk uživatelských sestav. Možnost tvorby vlastních sestav. Exporty vyhodnocených údajů za uplynulý měsíc do mzdových systémů. Exporty plánů pracovních směn na příští kalendářní období, exporty skutečně odpracovaných směn za uplynulé období.

Beta – Moje docházka

Prohlížení vlastní docházky jednotlivce.

AlfaSoftware s.r.o., Pražská 22, 339 01 Klatovy
Přehled docházky za období 08.2011

Docházkový systém
21.11.2011 13:58:44
Strana 6 z 1

Adam Adam - 8 -

Den	Datum	Odracoval	Neodraco.	Rozdíl	Přesčas	Důvod	Jida	Strav	89	Docházkové údaje
Po	01.08	8:00				D				
Út	02.08	8:00				D				
St	03.08	8:00				D				
Čt	04.08	8:00				D				
Pá	05.08	8:00				D				
So	06.08									
N	07.08									
Po	08.08	8:50	0:50				1			z:08:59 k:11:51 z:12:32 k:18:21
Út	09.08	7:45	-0:15				1			z:08:42 k:11:33 z:12:03 k:12:49 z:13:08
St	10.08	8:10	0:10				1			k:16:58 z:16:59 k:17:20
Čt	11.08	9:30	1:30				1			z:08:25 k:11:23 z:11:46 p:14:25 k:17:06
Pá	12.08	8:55	0:55				1			z:07:58 s:08:04 s:11:37 p:13:58 k:18:14
So	13.08									z:08:20 k:11:40 z:12:42 k:18:07
N	14.08									
Po	15.08	8:25	0:25				1			z:08:41 k:12:01 z:12:54 k:18:19
Út	16.08	8:10	0:10				1			z:08:17 k:11:46 z:12:40 k:17:29
St	17.08	7:40	-0:20				1			z:08:36 k:11:42 z:12:48 k:17:29
Čt	18.08	7:50	-0:10				1			z:08:38 k:11:31 z:12:06 k:17:05
Pá	19.08	6:55	-1:05				1			z:08:44 k:11:38 z:12:21 k:16:23
So	20.08									
N	21.08									
Po	22.08	8:35	0:35				1			z:08:54 k:11:53 z:12:08 p:14:34 k:17:40
Út	23.08	7:40	-0:20				1			z:08:37 k:11:52 z:12:33 k:17:00
St	24.08	7:35	-0:25				1			z:08:33 k:11:56 z:12:26 k:16:38
Čt	25.08	8:15	0:15				1			z:08:48 k:12:20 z:12:48 p:14:48 k:17:55
Pá	26.08	7:10	-0:50				1			z:08:39 k:11:00 z:11:41 k:15:30 z:15:46
So	27.08									
N	28.08									
Po	29.08	9:10	1:10				1			z:08:13 k:12:17 z:12:48 k:17:58
Út	30.08	6:05	-1:55				1			z:09:09 k:11:35 z:12:09 k:15:49
St	31.08	8:45	0:45				1			z:08:37 k:11:43 z:12:18 k:18:11
18400 23 14505 40:00 1:05 18										
+5v 18400 23										

Sumář mzdových položek		
Kód mzdy	Název mzdy	Dny
Plán		184,00
7	Základní mzda	144,00
		17,60
71	Služební	3,25
		0,40
511	Dovolená	40,00
		5,00
Stravenky		
89	Nárok stravenky	18 Kč

Banka naspracovaných hodin		
Mn. měsíc	Akt. měsíc	Násl. měsíc
23,84	1,08	23,92

Odracovaný čas na stř.	
hod	Středisko
140,45	

Chcete vědět více?

Žádosti o zaslání podrobnějších informací pište na e-mailovou adresu alfasoftware@alfasoftware.cz nebo vyplňte kontaktní formulář na www.alfasoftware.cz v sekci Kontakty.

